Thai Cerebrovascular surgery meeting

"Masterful Practice"

10 Nov 2021 Day 1 : Cerebral ischemia & Intracerebral hemorrhage

Time	Topics	Speakers
08:15-08:30	**Opening session** ประธานในพิธี น.อ.นพ. ยอดรัก ประเสริฐ นายกสมาคม กล่าวรายงาน ผศ.นพ. ดิลก ตันทองทิพย์ เลขาธิการ	
	ประธาน น.อ.นพ. ยอดรัก ประเสริฐ ประธานร่วม อ.นพ. กันต์ ดวงประเสริฐ	
08:30-09:30	**Pd1A: Panel discussion** **เกณฑ์การประเมินและรับรองศูนย์โรคหลอดเลือดสมองมาตรฐานครบวงจร** โดยสถาบันรับรองคุณภาพสถานภยาบาล (องค์กรมหาชน) สมาคมหลอดเลือดสมองไทย สมาคมศัลยแพทย์หลอดเลือดสมอง (ประเทศไทย) และราชวิทยาลัยประสาทศัลยแพทย์แห่งประเทศไทย	• **พ.อ.นพ. เจษฎา อุดมมงคล** นายกสมาคมโรคหลอดเลือดสมองไทย • **พญ. ปิยวรรณ ลิ้มปัญญาเลิศ** สถาบันรับรองคุณภาพสถานพยาบาล (องค์กรมหาชน) • **พล.ท.นพ. สิรรุจน์ สกุลณมรรคา** สมาคมศัลยแพทย์หลอดเลือดสมอง (ประเทศไทย)
09:30-10:00	HI1A : Highlight Lecture **Endovascular management for Acute ischemic stroke**	**Prof. Shinichi Yoshimura, MD.PhD.** Chairman, Department of Neurosurgery, Hyogo College of Medicine, Japan
10:00-10:30	HI2A : Highlight Lecture **Current role of Carotid angioplasty with stenting**	**Prof. Shinichi Yoshimura, MD.PhD.** Chairman, Department of Neurosurgery, Hyogo College of Medicine, Japan
10:30-10:45	**Virtual Exhibition**	
	ประธาน พล.ท.นพ. สิรรุจน์ สกุลณมรรคา ประธานร่วม อ.นพ. กันต์ ดวงประเสริฐ	
10:45-11:15	L1A : **Advance Neuroimaging in acute ischemic stroke**	อ.พญ.อรนันท์ ไตรตานนท์
11:15-11:45	Pd2A : Panel discussion **Cerebrovascular experience in COVID-19 patients**	รศ.นพ. รุ่งศักดิ์ ศิวานุวัฒน์ รศ.น.ท.ดร.นพ. สรยุทธ ชำนาญเวช รน. รศ.นพ. ภัทรวิทย์ รักษ์กุล
11:45-12:15	Ps1A : Minor Prime-time symposium **Post stroke seizure: Optimizing its management**	รศ.นพ. รุ่งศักดิ์ ศิวานุวัฒน์ พล.ท.นพ. สิรรุจน์ สกุลณมรรคา Prime-time Question 1
12:15-13:15	Ps2A : Major Prime-time symposium **Management of Cognitive impairment in clinical setting**	น.ท.นพ. จักรี ธัญยนพพร พ.อ.นพ. ธนกร เทียนศรี Prime-time Question 2&3
	ประธาน อ.นพ. กุลพัฒน์ วีรสาร ประธานร่วม อ.นพ. อิทธิพล กุลนรัตน์	
13:15-13:45	L2A : **Surgical management of Intracerebral hemorrhage: Current evidence and device**	อ.นพ. เรวัตน์ น้อยพิทักษ์
13:45-14:15	Pd3A : Panel discussion **Non-surgical management in Spontaneous intracerebral hemorrhage: Nonsurgeon's perspective**	นพ. ประดิษฐ์ ไชยบุตร นพ. วิสิทธิ์ เสถียรวันทนีย์ นพ. กิตติชัย ปักธงชัย
14:15-14:45	HI3A : Highlight lecture **Surgical management of Brainstem cavernoma**	**Prof. Oliver Bozinov, MD.** Chief Doctor, St. Gallen, Zurich, Switzerland
14:45-15:00	**Virtual Exhibition**	
	ประธาน รศ.นพ. รุ่งศักดิ์ ศิวานุวัฒน์ ประธานร่วม อ.พญ. ศรัญญา ยุทธโกวิท	
15:00-15:30	HI4A : Highlight lecture **Vascular augmentation for Moya Moya disease in adult patient**	**Prof. Jae Seung Bang** Clinical professor, Seoul National University College of Medicine, Korea
15:30-16:00	L3A : **Cerebral angiography for Increase intracranial pressure (ICP)**	ผศ.นพ. อิทธิชัย ศักดิ์อรุณชัย

11 Nov 2021 Day 2 : Aneurysm SAH (aSAH) & Cerebral aneurysm

Time	Topics	Speakers
08:00-08:30	ประชุมใหญ่สามัญประจำปี 2564 สมาคมศัลยแพทย์หลอดเลือดสมอง (ประเทศไทย)	
	ประธาน รศ.นพ. ศักดิ์ชัย แซ่เฮ้ง ประธานร่วม ผศ.นพ. อติเทพ มงคลรัตน์นันท์	
08:30-09:00	L3B : **Initial experience on Endovascular treatment with single plane angiography**	นพ.กาญจน์ ยศธรสวัสดิ์
09:00-09:30	L5B : **Guidelines for the management for intracranial aneurysms and aSAH(version2021) by Thai association fo Neurovascular Surgeons**	พล.ท.นพ.สิรรุจน์ สกุลณะมรรคา
09:30-10:00	L6B : **Critical care current management for poor grade aSAH**	พ.ต.นพ. ภาณุ บุญต่อเติม
10:00-10:30	L7B : **Nano-Carriers for controlled drug delivery in treatment of cerebral vasospasm**	รศ. นท. ดร. นพ. สรยุทธ ชำนาญเวช รน.
10:30-10:45	**Virtual Exhibition**	
	ประธาน รศ.นพ. ภัทรวิทย์ รักษ์กุล ประธานร่วม อ.นพ. พงศกร พงศาพาส	
10:45-11:15	L8B : **Various techniques for aneurysm coil embolization**	นพ.สุจินต์ รุจิเมธาภาส
11:15-11:45	L9B : **Microsurgical treatment for VA and proximal PICA aneurysm**	รศ.นพ.กิติพร ศรีอมรรัตนกุล
11:45-12:45	Ps3B : Minor Prime-time symposium **Blood pressure measurement in Acute ICH: What else can we do?**	อ.นพ. เรวัตน์ น้อยพิทักษ์ Prime-time Question 4&5
12:45-13:15	Ps4B : Major Prime-time symposium **Endovascular treatment techniques for the management of wide-neck aneurysm**	ผศ.นพ. ดิลก ตันทองทิพย์ Prime-time Question 6
13:15-13:25	**Virtual Exhibition**	
	ประธาน ผศ.นพ. ดิลก ตันทองทิพย์ ประธานร่วม อ.นพ. กันต์ ดวงประเสริฐ	
13:25-14:00	HI5B : Highlight lecture **Flow diverter/ Flow disrupter management and techniques for wide necked intracranial aneurysm**	**Prof. Shin Yong Sam,MD.PhD.** Director, Department of Neurosurgery, Seoul St. Mary's Hospital, the Catholic University of Korea, Korea
14:00-14:30	L10B : **Current management of Anti-coagulation and Anti-platelets therapy in NS patients**	อ.นพ. รัฐพันธ์. ละมูล
14:30-15:00	L11B : **Surgical treatment for wide neck MCA aneurysm**	อ.นพ. อิทธิพล กุลนรัตน์
15:00-15:15	**Virtual Exhibition**	
	ประธาน รศ.นพ. ศรัณย์ นัทอารี ประธานร่วม อ.นพ. สุจินต์ รุจิเมธาภาส	
15:15-15:45	L12B : **Extracranial traumatic dissection**	อ.นพ. อตินาท ศรีรัตน์
15:45-16:15	L13B : **Management of intracranial dissecting aneurysm**	ผศ.นพ. ดิลก ตันทองทิพย์

12 Nov 2021 Day 3 : Arteriovenous malformation (AVM) & Fistula (AVF)

Time	Topics	Speakers
	ประธาน รศ.น.ท.ดร.นพ. สรยุทธ ชำนาญเวช รน. ประธานร่วม รศ.นพ. พิชเยนทร์ ดวงทองพล	
08:30-09:00	L14C : **Endovascular management for cerebral venous sinus thrombosis**	ผศ.นพ. จาตุรนต์ ตันติวัตนะ
09:00-09:30	L15C : **Endovascular management for cranial dural AVF**	ผศ.นพ. จาตุรนต์ ตันติวัตนะ
09:30-10:00	L16C : **Update on medical treatment of venous sinus thrombosis**	ผศ.นพ. เจษฎา เขียนดวงจันทร์
10:00-10:30	L17B : **Spinal arteriovenous fistula and malformations: Current management strategies**	ศ.น.ท.หญิง.พญ. ศิรินธรา สิงหรา ณ อยุธยา
10:30-10:45	**Virtual Exhibition**	
	ประธาน อ.นพ. พีรพงศ์ เหลืองอาภาพงศ์ ประธานร่วม อ.นพ.สุจินต์ รุจิเมธาภาส	
10:45-11:15	L18C : **Cerebral AVM: Do's VS Don'ts**	รศ.นพ. พิชเยนทร์ ดวงทองพล
11:15-11:45	L19B : **Vascular augmentation for Moyamoya disease in pediatric patients**	พญ. ศรัญญา ยุทธโกวิท
11:45-12:15	Ps5C : Minor Prime-time symposium **Efficiency and outcomes of AVM embolization using EVOH**	ผศ.นพ. จาตุรนต์ ตันติวัตนะ Prime-time Question 7
12:15-13:15	Ps6C : Major Prime-time symposium **Dual Anti-platelet therapy Using Cilostazol for long term stroke treatment with less bleeding tendency**	น.ท.นพ. จักรี ธัญยนพพร Moderator : พล.ท.นพ. สิรรุจน์ สกุลณมรรคา Prime-time Question 8&9
13:15-14:15	Ps7C : Major Prime-time symposium **Anti-seizure medication for post stroke seizures and epilepsy: From evidence to real-world practice**	ศ.นพ. สมศักดิ์ เทียมเก่า Moderator : พล.ท.นพ. สิรรุจน์ สกุลณมรรคา Prime-time Question 10&11
	ประธาน พ.ท.นพ.กรณรักษ์ อุรัสยะนันท์ ประธานร่วม อ.พญ. วรลักษณ์ ภู่สูงเนิน	
14:15-14:45	L20C : **Carotid endarterectomy (CEA) under local anesthesia: Challenges and Considerations**	ศ.ดร.นพ.กิตติพันธ์ ฤกษ์เกษม
14:45-15:15	HI6C : Highlight lecture **Carotid endarterectomy (CEA) : Update on surgical techniques and outcomes**	**Prof. Luca Regli** Chairman of Neurosurgery, University Hospital of Zurich, Switzerland
15:15-15:45	HI7C : Highlight lecture **Classification systems and importances for management decisions of cranial dural AVF**	**Prof. Luca Regli** Chairman of Neurosurgery, University Hospital of Zurich, Switzerland
15.45-16.15	L26C :**Evolution of CEA technique (at the Siriraj hospital)**	นพ. ทศพล ประภัสโร
16:15-16:45	L22C : **Benefit and technique for pre-operative tumor embolization**	น.ท.นพ. จักรี ธัญยนพพร

Complimentary academic session

- VDO session 1 Bypass for cerebral aneurysm
- VDO session 2 Indirect revascularization (EDAS, EDAMS)
- VDO session 3 Tips & Trick for aneurysm clipping

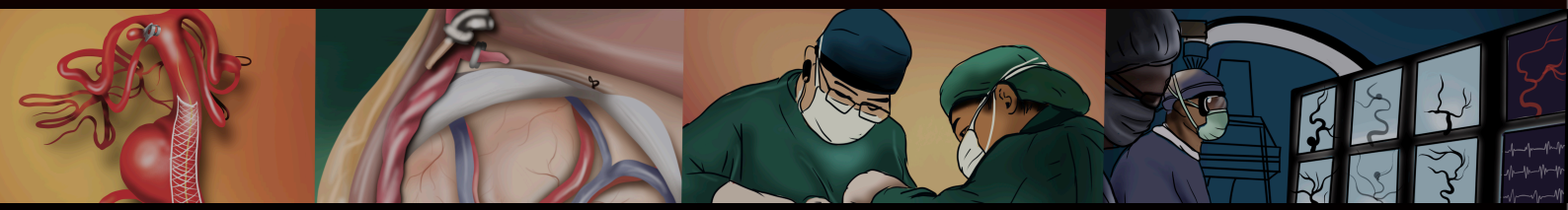

2021 TCVS

Thai Cerebrovascular surgery meeting

"Masterful Practice"

Nursing session

Time	11 November 2021	12 November 2021
08:30-10:00	Pd4B : Panel discussion **Comprehensive stroke care** • พว. สุภาพันรัตน์ คำหอม • พว. จรวยพร วงศ์ขจิต	L23C : **Extracranial-Intracranial bypass indication : What nurses should know** • อาจารย์ นพ. ชานน อริยประกาย Pd7C : Panel discussion **Nursing management for cerebrovascular bypass surgery** • พว. เทียนมณี เขียวโมรา • พว. ขจีมาศ คู่บารมี • พว. นวพร เชิงเชาว์ชาญ. ผู้ดำเนินการอภิปราย
10:00-10:30	**Virtual Exhibition**	
10:30-12:00	L22B : **Disease specific cerficiation of cerebral aneurysm** • พว.จันทนา จินาวงศ์	L24C : **Interventional neuroradiology Nursing** • พ.ต. หญิง ปรียานุช ทองรักษ์
12:00-13:00	**Prime-time symposium**	
13:00-14:30	Pd5B : Panel discussion **Rehabilitation in stroke patients** • พ.อ.นพ. ชนศักดิ์ หทัยอารีย์รักษ์ • พ.ต.หญิง ฐิติชญาน์ เมฆสุนทร • พ.ต.หญิง ดวงกมล ศรีเงินยวง • ร.ท.หญิง ดลธมณกร เอมเจริญ	L25C : **Neurovascular critical care nursing** • พว. พรนิภา เอื้อเบญจพล
14:30-15:00	**Virtual Exhibition**	
15:00-16:30	Pd6B : Panel discussion **Continuity of Care in stroke patients: Concepts & Practices** • พ.ต. หญิง ผศ.ดร. นภาเพ็ญ จันทขัมมา • อาจารย์ ดร. ศรารินทร์ พิทธยะพงษ์	R1C : Neurovascular nursing research 1. **Factors relating to chronic insomnia in stroke patients** อาจารย์ จิตรลดา สมประเสริฐ 2. **Recurrent stroke prevention programs : A meta-analysis** อาจารย์ อรพิน จุลมุสิ 3. **Palliative care for stroke patients : A factor analysis study** พว. วชิรา โพธิ์ใส รศ.ดร. ชนกพร. จิตปัญญา. ผู้ดำเนินการอภิปราย